

Chef's Burger

Kruisstraat 18
2011 PX Haarlem

Snackbar – Broodjeszaak – Fastfood – Bezorging



***Goed lopende snackbar op A1 locatie in het
winkelhart van Haarlem***

John Jank

Algemene gegevens

Locatie en situering

Adres: Kruisstraat 18 Haarlem
Oppervlakte: 80m²
Frontbreedte: 4 meter

Het pand is gelegen op de hoek van de Kruisstraat en de Nassaustraat midden in het winkelhart van Haarlem.

De Kruisstraat ligt op A1 locatie, in een voetgangers gebied, omgeven door winkels, waaronder diverse nationale en internationale winkelketens als Scotch & Soda, Hema, Albert Heijn supermarkt en overige horeca. In de omgeving zijn er voldoende (betaalde) parkeerplaatsen.

Haarlem ligt aan de rivier het Spaarne, telt 161.265 inwoners en is na Amsterdam de grootste stad van Noord-Holland.

Openingstijden:

Zondag – woensdag van 12.00 – 02.00 uur
Donderdag - zaterdag van 12.00 – 04.00 uur

Doelgroep :

Winkelend- en uitgaanspubliek, toeristen en veel vaste klanten, waaronder werknemers van omliggende winkels en kantoren.

Concept :

Snackbar met een traditioneel assortiment.

Capaciteit :

20 zitplaatsen achter in de zaak en 9 aan de counter.
BVO ca. 80m², de woning meet ca. 32m²

Historie

Goedlopende snackbar die hier al ruim 40!! Jaar is gevestigd, de huidige eigenaar runt de zaak al 25 jaar. Er wordt verkocht omwille van het bereiken van de pensioengerechtigde leeftijd.

Recente vernieuwingen:

Keukenapparatuur vernieuwd, evenals de kleur van het interieur.

Indeling

Een lange zaak met mooi front en open pui. Binnen zijn er 20 zitplaatsen waarvan 9 aan de counter, achter in de zaak is zitgelegenheid.

Aangrenzend aan de verkoopruimte is een separate productiekeuken specifiek gericht op het afhalen en wegbrengen van bestellingen. Hier bevinden zich tevens de koel- en vriescel. In het midden van de zaak, tussen de verkoop en productieruimte bevinden zich de toiletten.

Boven de productieruimte zit een bedrijfswoning die door een inpandige trap is te bereiken. De woning bestaat uit 2 kamers en een badkamer.

Onder het pand zit een ruime kelder die momenteel niet wordt gebruikt.

Er bestaat de mogelijkheid voor het realiseren van een terras, de huidige exploitant heeft hier echter nooit gebruik van gemaakt.



Bereikbaarheid

Uitstekend!

Installaties

Het betreft de verhuur van een casco ruimte met nutsaansluitingen (gas/water/elektra) gebaseerd op de huidige capaciteit tot aan de betreffende nutsmeter. Voor de aanwezige installaties wordt verwezen naar de bijlage.

Parkeren

Voldoende (betaald) parkeren in de omgeving of in de centrum parkeergarages.

Bestemming

Volgens opgaaf van Ruimtelijkeplannen gemeente Haarlem is bestemmingsplan NL.IMRO.0392.BP1080005-0004 van toepassing. De enkelbestemming betreft Centrum 2 en laat horeca t/m categorie 2 toe. Voor meer informatie wordt verwezen naar de bijlage.

Bijzonderheden

- Toplocatie!!, centrumlocatie met zeer hoge passantenstroom.
- Goedlopende zaak.
- Voldoende ruimte met een aparte productieruimte, eventueel kan deze worden uitgebreid met de kelder.
- Aanwezigheid van een bedrijfswoning op de 1^e etage.
- Apparatuur in nieuwstaat.
- De locatie en de indeling maken uitbreiding van de huidige formule met bijvoorbeeld afhaalmaaltijden zeer wel mogelijk.









Juridische informatie

Rechtsvorm: VOF

Transactievorm; Bij overname zullen de bestaande handelsschulden en vorderingen voor rekening en risico van de huidige eigenaar blijven (een zogeheten activa/passiva transactie).

Drank en Horecawet; Door de nieuwe eigenaar dient een vergunning te worden aangevraagd.

Terrasvergunning; Moet worden aangevraagd.

Inrichtingseisen en Brandveiligheid: De zaak voldoet volgens opgave van de eigenaar aan alle geldende eisen.

Brouwerijverplichtingen; NVT

Speelautomatenverplichtingen; NVT.

Huur/ bruikleenovereenkomst; NVT.

Personeel; De zaak wordt aangeboden zonder overname van medewerkers.

Wet Milieubeheer; De melding in het kader van de AMvB Horecabedrijven is gedaan. De inrichting valt onder de werking van het nieuwe Besluit Horeca, Recreatie en Sport

Vetput : aanwezig

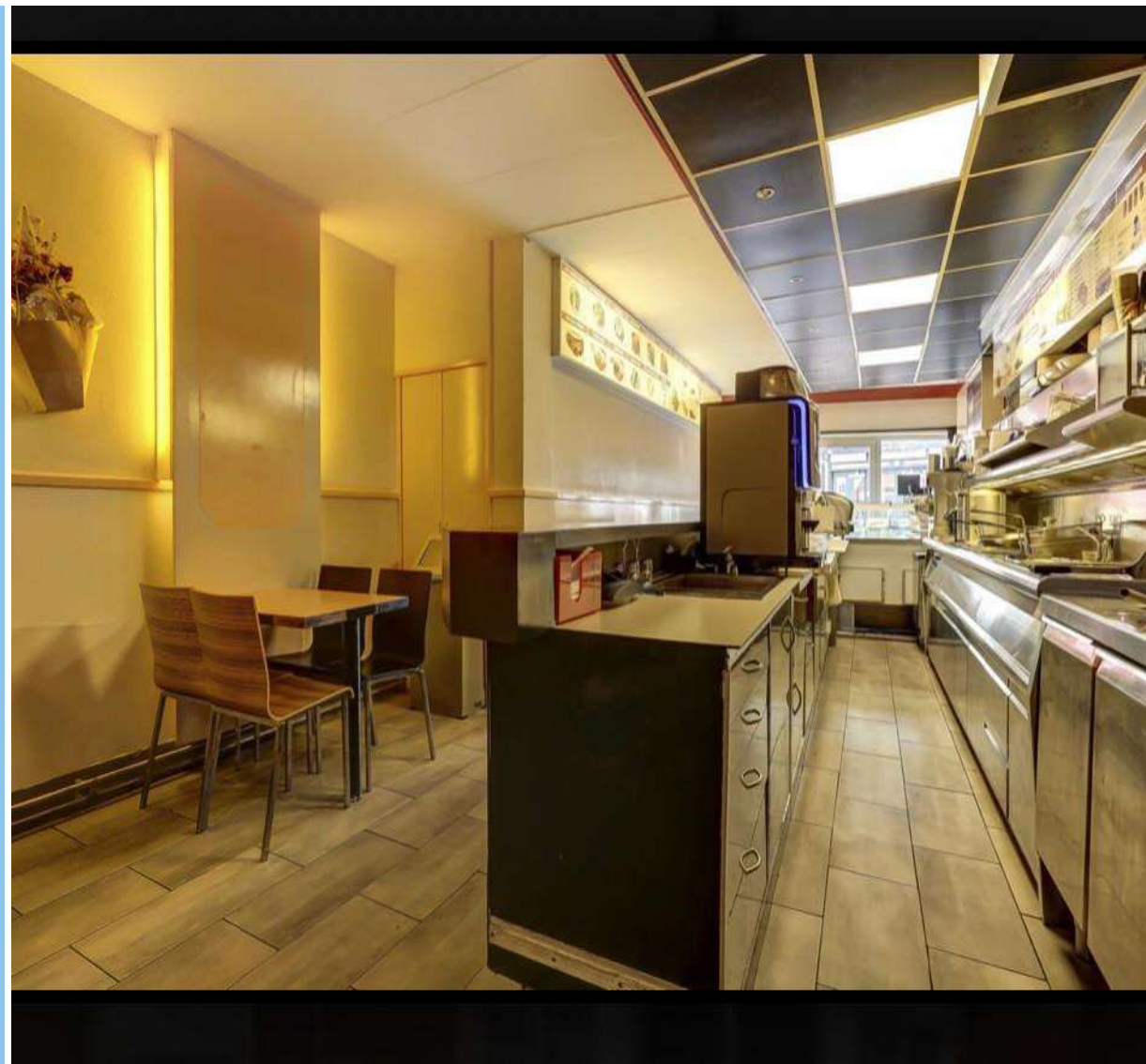

Financiële informatie

Verhuur

Aanvaarding: In overleg.

Huurprijs bedrijfspand: € 40.454,50 per jaar.

Huurperiode: 5+5 jaar

Huurborg: 3 maanden huurverplichting incl. BTW

Promotiekosten: N.v.t.

Overname exploitatie: op aanvraag
Bedrijfsinrichting, inventaris, handelsnaam, website en goodwill
De aanwezige voorraden dienen op overnamedatum tegen inkoopwaarde te worden overgenomen

Voorbehoud: Goedkeuring eigenaar/verhuurder

Referentienummer: B100348

HAP Horecamakelaardij
+31(0)85 760 0229
info@hap-horecamakelaardij.nl

CONTACTPERSOON

Johan Jonk
+31 (0)6-1133 5308
Johan@hap-horecamakelaardij.nl



Horeca Advies Partners
Horecamakelaardij

HAP Horecamakelaardij
Nieuwemeerdijk 297
1171 NS Badhoevedorp

T: +31 (0) 85 760 02 29

W: www.hap-horecamakelaardij.nl

E: info@hap-horecamakelaardij.nl



Jeroen Pontenagel

Horecamakelaar sinds 2007;
Zelfstandig ondernemer sinds 2009;

Specialiteit:

Aan- & verkoop horecabedrijven. Waardebepalingen en taxaties horecabedrijven, huurprijsherzieningen. (Horeca)advies in het publieke en private domein. Lid BOBB.



Johan Jonk

Horecamakelaar sinds 2007;
Zelfstandig ondernemer sinds 2009;

Specialiteit:

Aan- & verkoop horecabedrijven. Lid VastgoedPro.



Susan Hamelink

Assistent sinds 2007;

Specialiteit:

Secretariële ondersteuning. Organisatorisch sterk,

Aleid Waal

Assistent horecamakelaar. Sinds 2019 aan HAP Horecamakelaardij verbonden.

Specialiteit:

Zeer breed inzetbaar op het gebied van vastgoed. Brede en actuele kennis van zaken. Empathisch, maar zakelijk waar nodig.

Spelregels

Deze presentatie is vrijblijvend, informatief bedoeld en geldt niet als aanbod.

Deze presentatie is door ons met zorg samengesteld. Omdat wij afhankelijk zijn van gegevens die ons door derden zijn aangeleverd, kunnen wij niet instaan voor de juistheid hiervan. Aan eventuele onvolkomenheden kunnen geen aanspraken worden ontleend en hiervoor aanvaarden wij geen aansprakelijkheid.

Als u nadere informatie wenst over het object kunt u contact opnemen met ons kantoor. Uw contactpersoon voor dit bedrijf, Johan Jonk, beschikt over meer gegevens dan in deze presentatie vermeld staan.

Wij adviseren u alle voor u van belang zijnde gegevens te controleren. Voor zover mogelijk zijn wij graag bereid u hierbij te helpen. Indien u contact opneemt met overheidsinstanties, brouwerijen en dergelijke, wilt u dan in verband met de discretie van de huidige ondernemer(s) eerst met ons contact opnemen. Mogelijk hebben wij de gegevens al in ons dossier.

Wij verzoeken u dringend niet rechtstreeks contact op te nemen met de ondernemers, zijn personeel, zijn accountant, zijn leveranciers of andere personen die een relatie met het bedrijf hebben. Men is veelal niet op de hoogte van de verkoop. Alle benodigde relevante informatie is via ons kantoor te verkrijgen.

Bezichtigingen van het bedrijf vinden alleen plaats na afspraak en in aanwezigheid van de vermelde makelaar of een door hem aan te wijzen plaatsvervanger. Indien u uw nieuwsgierigheid niet kan onderdrukken kunt u het bedrijf ALS GAST een bezoek brengen tijdens openingstijden. Gedraag u dan a.u.b. als gast en laat niets merken aan medewerkers en de ondernemer(s), geef opmerkingen/vragen na uw bezoek aan ons kantoor door.

Slechts bij hoge uitzondering wordt door ons een optie of voorkeursrecht verleend op een door ons aangeboden object. Een verstrekte optie of voorkeursrecht wordt door ons schriftelijk bevestigd onder vermelding van de voorwaarden waaronder deze is verstrekt. Alleen schriftelijke biedingen met daarin alle voor u van belang zijnde voorwaarden, worden door ons geaccepteerd.

Indien er (mondeling) een koop en verkoop wordt overeengekomen, wordt dat door middel van een door HAP Horecamakelaardij opgestelde koopovereenkomst vastgelegd. Het concept daarvan kunt u, indien gewenst, tevoren in kopie ontvangen. De koper dient binnen circa twee à drie weken na tekenen van de overeenkomst een waarborgsom te storten. Deze waarborgsom, gebruikelijk ter grootte van 10% over de koopsom, wordt gestort bij

De notaris ter keuze koper, ingeval er ook sprake van een onroerende zaak transactie is;

De notaris of een stichting derdengelden ter keuze HAP Horecamakelaardij, ingeval er enkel sprake is van de verkoop van een bedrijfsexploitatie;

Alleen als de koper een bod onder uitdrukkelijk voorbehoud(en) heeft gedaan (en als dit schriftelijk is vastgelegd), kan in de overeenkomst een ontbindende voorwaarde worden opgenomen bijvoorbeeld voor het verkrijgen van een financiering.

Horeca Advies Partners heeft een gescheiden taxatie- en verkoopafdeling met als specialisatie bemiddeling (**HAP HORECAMAKELAARDIJ**) en (huurwaarde)taxaties (**HAP HORECATAXATIES**) van hotels, horecavastgoed en horecabedrijven.

BIJLAGEN

- Uittreksel kadaster
- BAG
- Ruimtelijke Plannen
- Plattegrond
- Inventarislijst



BETREFT
Haarlem C 5175

LW REFERENTIE
chefs burger

GELEVERD OP
16-03-2020 - 12:55

PRODUCTIEORDERNUMMER
S11057672500

VOLLEDIG GEREANLEERD TM
13-03-2020 - 14:59

VOLLEDIG BIJGEWERKT TM
13-03-2020 - 14:59

BLAD
1 van 2

Eigendomsinformatie ?

ALGEMEEN

Kadastrale aanduiding [Haarlem C 5175](#)

Kadastrale objectidentificatie: 012380517570000

Locaties [Kruisstraat 18 RD](#)

[2011 PX Haarlem](#)

Locatiegegevens zijn ontleend aan de Basisregistratie Adressen en Gebouwen

[Kruisstraat 18 ZW](#)

[2011 PX Haarlem](#)

Locatiegegevens zijn ontleend aan de Basisregistratie Adressen en Gebouwen

[KRUISSTR 18](#)

[2011 PX HAARLEM](#)

[KRUISSTR 18 R](#)

[2011 PX HAARLEM](#)

[KRUISSTR 18 Z](#)

[2011 PX HAARLEM](#)

Kadastrale grootte 110 m²

Grens en grootte Vastgesteld

Coördinaten 103832 - 488725

Omschrijving Wonen met bedrijvigheid

Koopsom € 450.000

Koopjaar 2006

AANTEKENINGEN

Publiekrechtelijke beperking Er zijn geen beperkingen bekend in de Basisregistratie Kadaster.

Basisregistratie Kadaster

Publiekrechtelijke beperking Er zijn geen beperkingen bekend in de Landelijke Voorziening WKP.B.

Landelijke Voorziening

RECHTEN

1 Eigendom (recht van)

Afkomstig uit stuk [Hyp4 50238/197](#)

Ingeschreven op 14-07-2006 om 13:42

Naam gerechtigde [De heer Franciscus Petrus Maria van Kordelaar](#)

Adres Zwaluwenweg 15

2111 HC AERDENHOUT

Geboren 22-05-1956

Persoonsgegevens zijn ontleend aan de Basisregistratie Personen

te HAARLEM

Burgerlijke staat [Gehuwd \(ten tijde van verkrijging\)](#)

Betrokken persoon [Mevrouw Aline Christine Hendriks \(ten tijde van verkrijging\)](#)

Persoonsgegevens zijn ontleend aan de Basisregistratie Personen



Bagviewer

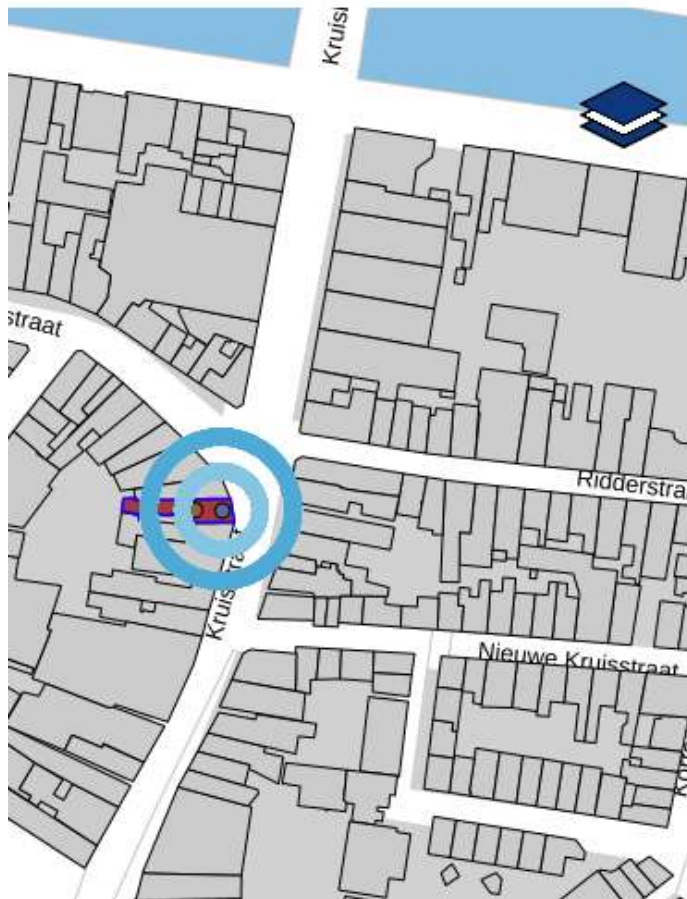

Resultaat
[Kruisstraat 18 ZW Haarlem](#)

Pand

ID [0392100000064370](#)
Bouwjaar 1885
Status Pand in gebruik

Verblijfsobject

ID [0392010000033993](#)
Gebruiksdoel woonfunctie,
bijeenkomstfunctie
Oppervlakte 106 m2
Status Verblijfsobject in gebruik

Nummeraanduiding

ID [0392200000033993](#)
Postcode 2011PX
Huisnummer 18
Huisletter
Huisnummer toev. ZW
Status Naamgeving uitgegeven

Openbare ruimte

ID [0392300000008150](#)
Naam Kruisstraat
Status Naamgeving uitgegeven

Woonplaats

ID [2907](#)
Naam Haarlem
Status Woonplaats aangewezen

Bronhouder

ID 0392
Naam Haarlem

Bestemming

Haarlem
 bestemmingsplan
 onherroepelijk (vastgesteld 2014-05-29)

PLEKINFO DOCUMENTEN KENMERKEN

103835.6, 488725.7

- Enkelbestemming**
 Centrum - 2
- Dubbelbestemming**
 Waarde - Archeologie 1b
- Dubbelbestemming**
 Waarde - Beschermd stadsgezicht
- Bouwvlak**
- Functieaanduiding**
 horeca tot en met horecacategorie 2
- Bouwaanduiding**
 specifieke bouwaanduiding - orde 2
- Maatvoering**
 goothoogte: 14 m

horeca 1:

horecabedrijven die hoofdzakelijk overdag eenvoudige etenswaren verstrekken en als nevenactiviteit licht- en niet-alcoholische dranken verstrekken, zoals lunchrooms, ijssalons, koffie/theehuizen, broodjeszaken en daarmee gelijk te stellen horecabedrijven.

horeca 2:

horecabedrijven die hoofdzakelijk maaltijden verstrekken en als nevenactiviteit alcoholische en niet-alcoholische dranken verstrekken waarbij de nadruk ligt op het verstrekken van maaltijden, zoals restaurants en eethuisjes, snackbars en daarmee gelijk te stellen horecabedrijven.

- Identificatie 2008. NL.IMRO.0392.BP1080005-0004

Plattegrond

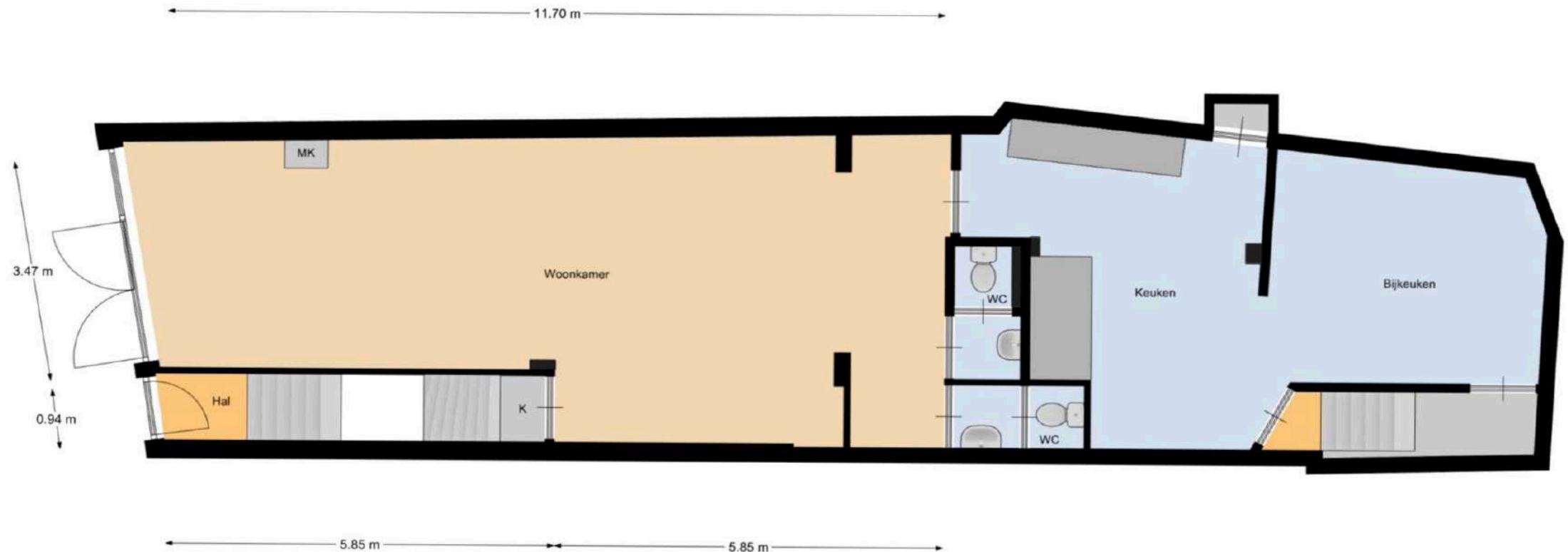

Begane Grond

Plattegrond

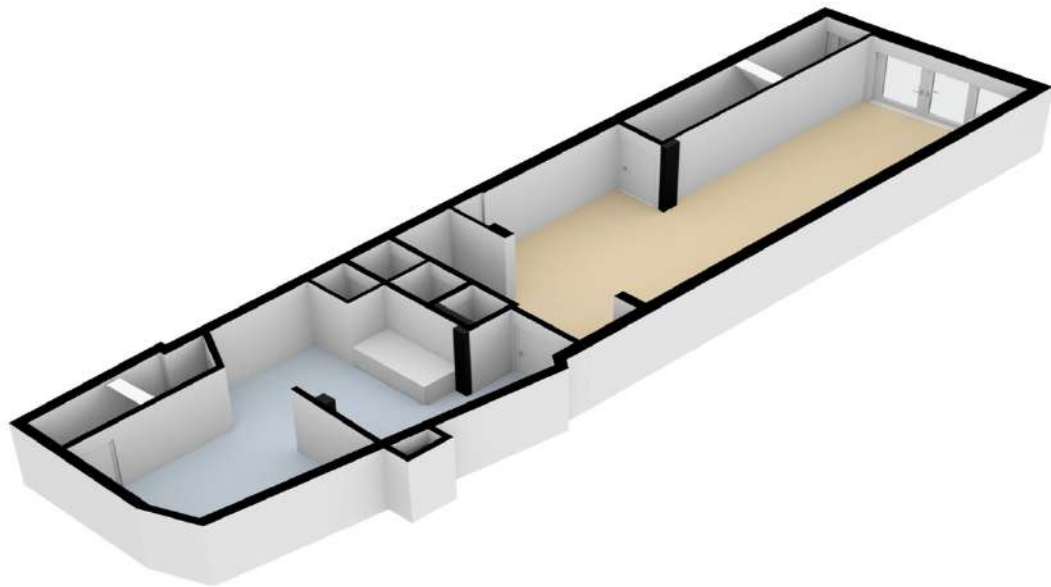

Begane grond 3D

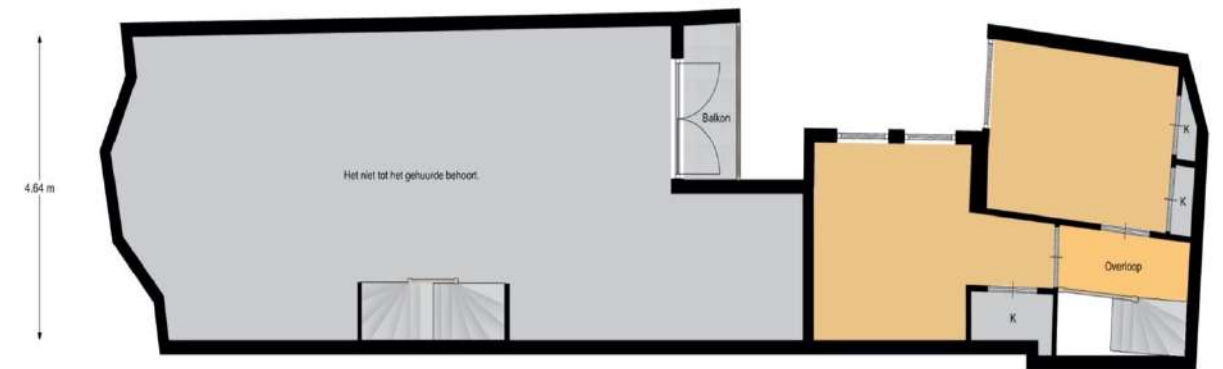

1e Etage



Inventarislijst

Inventarislijst Chefs Burger Kruisstraat 18 Haarlem		2020
1 Fry Logic friteuse bakwand		
1 Nissei IJsmachine	NA 9328 Prof Combi	
1 Koelvitrine Toonbank		
1 Snijmachine	Berkel 8345	
2 Saladiere Koeling		
1 Smartkassa met lade		
1 Magnetron		
2 Tostiapparaat		
1 Pizza oven		
1 Döner Grill en mes		
2 Koelwerkbank		
2 Afzuigkap		
1 Grote Koelcel		
1 Grote Vriescel		
1 Dubbele Friteuse	2 x 14 liter	
1 Friteuse	16 liter	
2 RVS tafels		
24 Stoelen		
5 Tafels		
2 Ovens voor broodbakken		
Hetelucht oven		
Gasfornuis 6 pitten		
Spoeltafel RVS		
Magazijnstellingen		
Glasdeurkoelkast		
Vaatwasmachine		
Binnen lichtbak met aanbod		
Buitenlichtbak met naam		